

01. ΕΛΕΓΧΟΣ ΦΩΤΙΣΜΟΥ & ΔΕΡΙΣΜΟΥ						02. ΥΠΟΛΟΓΙΣΜΑΤΑ									
ΔΙΑΜΕΡΙΣΜΑ Γ1						ΕΠΙΦΑΝΕΙΑ ΧΩΡΟΥ									
01. ΚΑΘΙΣΤΙΚΟ ΤΡΑΠΕΖΑΡΙΑ ΚΟΥζίΝΑ						ΠΛΑΤΟΣ 1	ΠΛΑΤΟΣ 2	ΥΨΟΣ	ΑΚΤΙΝΑ	ΤΟΣΟ	ΥΠΟΛΟΓΙΣΜΟΣ	Π6	Π7	Π8	Π9
ΕΠΙΦΑΝΕΙΑ ΧΩΡΟΥ						6.03	6.18	3.94		(6.03*6.18)*3.94/2	24.05				
ΕΠΙΦΑΝΕΙΑ ΑΝΟΙΓΜΑΤΩΝ						2.1	0.7			2.1 * 0.7	1.47				
ΣΥΝΟΛΟ						0.87	1.89			(0.87*1.89)	1.64				
ΕΠΙΦΑΝΕΙΑ ΑΝΟΙΓΜΑΤΩΝ						2.7	2.83	3.53		(2.7*2.83)*3.53/2	9.74				
ΣΥΝΟΛΟ						1.5	2.09			1.5 * 2.09	3.14				
ΦΩΤΙΣΜΟΣ						40.06 * 0.10 =		4.01		4.01	4.01	4.01	4.01	4.01	
ΔΕΡΙΣΜΟΣ						40.06 * 0.05 =		2		2	2	2	2		
ΔΙΑΜΕΡΙΣΜΑ Γ2						01. ΚΑΘΙΣΤΙΚΟ ΚΟΥζίΝΑ									
ΕΠΙΦΑΝΕΙΑ ΧΩΡΟΥ						3.74	6.13			3.74*6.13	22.93				
ΕΠΙΦΑΝΕΙΑ ΑΝΟΙΓΜΑΤΩΝ						0.89	2.59			0.89 * 2.59	2.31				
ΣΥΝΟΛΟ						0.7	2.1			0.7 * 2.1	1.47				
ΦΩΤΙΣΜΟΣ						29.42 * 0.10 =		2.94		2.94	2.94	2.94	2.94		
ΔΕΡΙΣΜΟΣ						29.42 * 0.05 =		1.47		1.47	1.47	1.47	1.47		

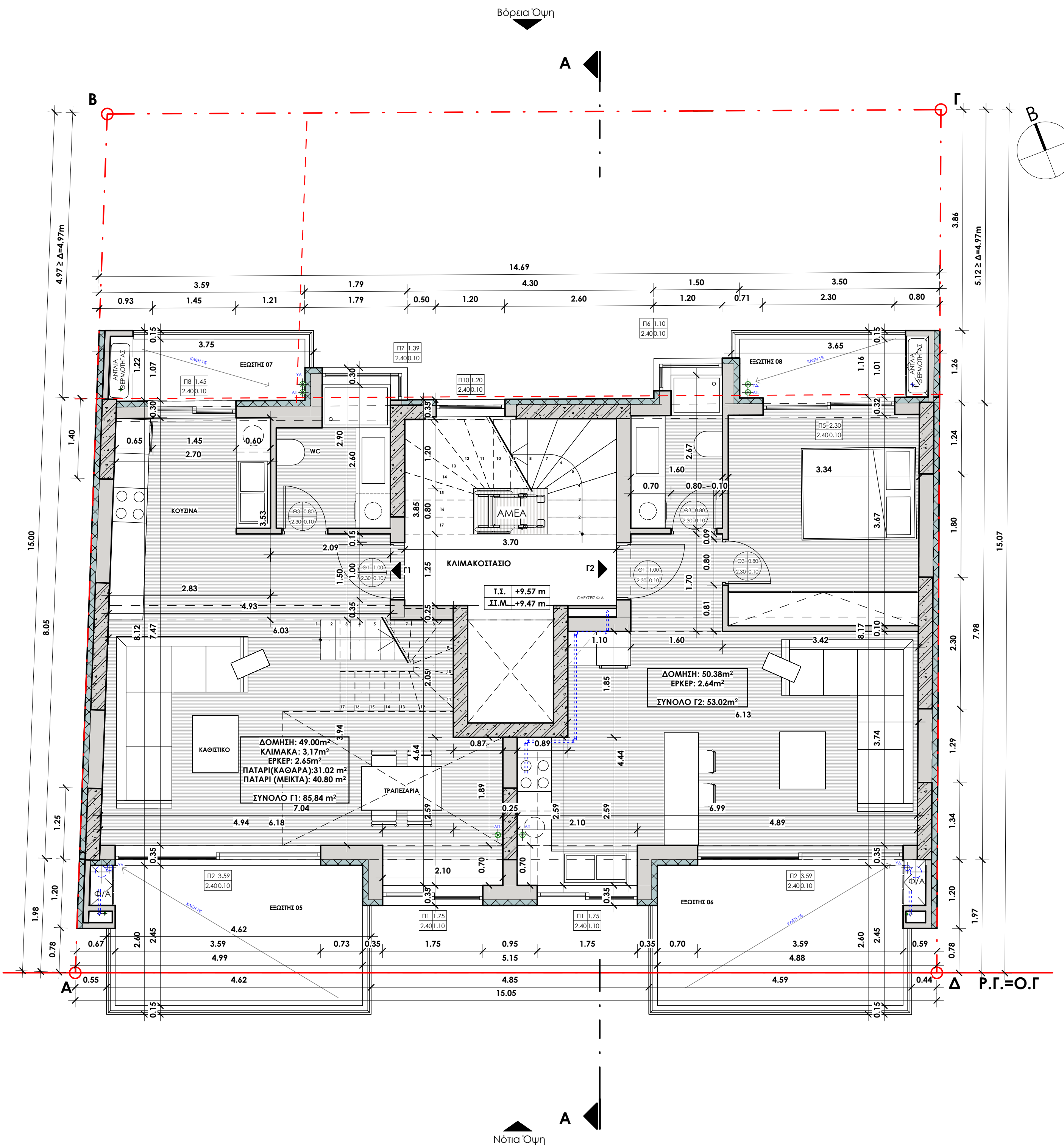

Πηγή: Πιθανές μικρές διαφοροποιήσεις στις αναγραφόμενες τιμές εμβαδόμετρησης των αρχιτεκτονικών σχεδίων σε σχέση με το διάγραμμα κάλυψης οφείλονται στην αλλαγή - βάσει νόμου - του τρόπου μέτρησης (από αναλυτικές πράξεις σε ηλεκτρονικό). Η ηλεκτρονική μέτρηση έγινε λόγω της αναθεώρησης της οικοδομικής άδειας.



creative architects

ATELIER CONTACT

8, Naiadon str. 116 34
Athens (Hilton)
Greece

www.creative-architects.com
atelier@creative-architects.com

t. +30 213 0336242
m. +30 697 7264831
+30 697 6052927

ΕΡΓΟΔΟΤΗΣ: WHITE & WHINE

ΕΡΓΟ: ΑΝΑΘΕΩΡΗΣΗ ΟΙΚ. ΑΔΕΙΑΣ Α/Α ΠΡΑΞΗΣ 634014, ΤΡΟΠΟΠΟΙΗΣΗ ΑΡΧΙΤΕΚΤΟΝΙΚΗΣ ΜΕΛΕΤΗΣ ΜΕ ΤΙΤΛΟ "ΝΕΟ ΕΣΩΡΟΦΟ ΚΤΙΡΙΟ ΚΑΤΟΙΚΙΩΝ ΜΕ ΥΠΟΓΕΙΟ, ΠΙΛΟΤΙΣ, ΠΑΤΑΡΙΑ, ΣΟΦΙΤΑ ΚΑΙ ΔΩΜΑ, ΕΝΕΡΓΕΙΑΚΗΣ ΚΑΤΗΓΟΡΙΑΣ Α+* ΑΠΟ 3ο ΟΡΟΦΟ ΩΣ ΣΟΦΙΤΑ

ΘΕΣΗ: ΛΑΜΠΡΟΥ ΠΟΡΦΥΡΑ 17 ΟΤ 317
ΗΛΙΟΥΠΟΛΗ
ΤΚ 163 45

ΜΕΛΕΤΗΤΗΣ: ΑLEXANDRA DALIANI
ARCHITECTE DE, URBANISTE DSA, ENSA PARIS LA VILLETTE
NAPOLEON DALIANIS
ARCHITECTE DPLG, ECOLE DES BEAUX ARTS, PARIS

PROJECT ASSISTANTS
PANOS PAPADOPOULOS
INTERIOR ARCHITECT, ATEI ATHENS

DESPINA ZACHOU
ARCHITECT, DEMOCRITUS UNIVERSITY OF THRACE

ΤΙΤΛΟΣ ΣΧΕΔΙΟΥ: ΚΑΤΟΨΗ 3ΟΥ ΟΡΟΦΟΥ

ΑΡ. ΣΧΕΔΙΟΥ: A04

ΚΛΙΜΑΚΑ: 1 : 50

ΗΜΕΡ.: 09-11-2023

ΕΓΚΡΙΣΕΙΣ

ΣΦΡΑΓΙΔΑ

ΑΛΕΞΑΝΔΡΑ ΝΑΠ. ΔΑΛΙΑΝΗ
ΔΙΠΛΩΜ. ΑΡΧΙΤΕΚΤΩΝ ΜΗΧΑΝΙΚΟΣ
Ecole Nationale Supérieure d'Architecture
PARIS LA VILLETTE
ΜΕΛΟΣ Τ.Ε.Ε. - Α.Μ. 136028
ΑΦΜ: 135476080 - ΔΟΥ: ΙΖ' ΑΘΗΝΩΝ
ΝΑΙΑΔΩΝ 8 ΑΘΗΝΑ 116 34 ΤΗΛ: 697 6052927 - 213 0336242

ΥΠΟΓΡΑΦΗ

ΕΡΓΟΔΟΤΗΣ: WHITE & WHINE

ΕΡΓΟ: ΑΝΑΘΕΩΡΗΣΗ ΟΙΚ. ΑΔΕΙΑΣ Α/Α ΠΡΑΞΗΣ 634014, ΤΡΟΠΟΠΟΙΗΣΗ ΑΡΧΙΤΕΚΤΟΝΙΚΗΣ ΜΕΛΕΤΗΣ ΜΕ ΤΙΤΛΟ "ΝΕΟ ΕΣΩΡΟΦΟ ΚΤΙΡΙΟ ΚΑΤΟΙΚΙΩΝ ΜΕ ΥΠΟΓΕΙΟ, ΠΙΛΟΤΙΣ, ΠΑΤΑΡΙΑ, ΣΟΦΙΤΑ ΚΑΙ ΔΩΜΑ, ΕΝΕΡΓΕΙΑΚΗΣ ΚΑΤΗΓΟΡΙΑΣ Α+* ΑΠΟ 3ο ΟΡΟΦΟ ΩΣ ΣΟΦΙΤΑ

ΘΕΣΗ: ΛΑΜΠΡΟΥ ΠΟΡΦΥΡΑ 17 ΟΤ 317
ΗΛΙΟΥΠΟΛΗ
ΤΚ 163 45

ΜΕΛΕΤΗΤΗΣ: ΑLEXANDRA DALIANI
ARCHITECTE DE, URBANISTE DSA, ENSA PARIS LA VILLETTE
NAPOLEON DALIANIS
ARCHITECTE DPLG, ECOLE DES BEAUX ARTS, PARIS

PROJECT ASSISTANTS
PANOS PAPADOPOULOS
INTERIOR ARCHITECT, ATEI ATHENS

DESPINA ZACHOU
ARCHITECT, DEMOCRITUS UNIVERSITY OF THRACE

Απαγορεύεται η χρήση, αναπαραγωγή με οποιοδήποτε μέσο, αντιγραφή, διανομή, επεξεργασία, τροποποίηση, διαβίβαση, αποθήκευση του παρόντος σχεδίου χωρίς την άδεια της υπογράφουσας δημιουργού του και κατόχου των πνευματικών δικαιωμάτων αυτού. Κάθε παράβαση των ανωτέρω επισύρει τις αστικές και ποινικές κυρώσεις που προβλέπονται στον ν.2121/1993 όπως ισχύει σήμερα.