

ΔΙΑΜΕΡΙΣΜΑ Δ2(ΠΑΤΑΡΙ)

01. ΥΠΝΟΔΩΜΑΤΙΟ

ΕΠΙΦΑΝΕΙΑ ΧΩΡΟΥ	ΠΛΑΤΟΣ 1	ΠΛΑΤΟΣ 2	ΥΨΟΣ	ΑΚΙΝΑ	ΤΟΣΟ	ΥΠΟΛΟΓΙΣΜΟΣ	m²
ΠΛΑΤΟΣ 1 ΠΛΑΤΟΣ 2 ΥΨΟΣ ΑΚΙΝΑ ΤΟΣΟ ΥΠΟΛΟΓΙΣΜΟΣ	3,04	3,49				3,04 * 3,49	10,61
ΣΥΝΟΛΟ							10,61
ΕΠΙΦΑΝΕΙΑ ΑΝΟΙΓΜΑΤΩΝ	ΠΛΑΤΟΣ 1 ΠΛΑΤΟΣ 2 ΥΨΟΣ ΑΚΙΝΑ ΤΟΣΟ ΥΠΟΛΟΓΙΣΜΟΣ	2,3	2,3			2,3 * 2,3	5,29
ΣΥΝΟΛΟ							5,29
ΦΩΤΙΣΜΟΣ	10,61 * 0,10 =	1,06	≤ 5,29				✓
ΑΕΡΙΣΜΟΣ	10,61 * 0,05 =	0,53	≤ 5,29				✓

02. ΓΡΑΦΕΙΟ

ΕΠΙΦΑΝΕΙΑ ΧΩΡΟΥ	ΠΛΑΤΟΣ 1	ΠΛΑΤΟΣ 2	ΥΨΟΣ	ΑΚΙΝΑ	ΤΟΣΟ	ΥΠΟΛΟΓΙΣΜΟΣ	m²
ΠΛΑΤΟΣ 1 ΠΛΑΤΟΣ 2 ΥΨΟΣ ΑΚΙΝΑ ΤΟΣΟ ΥΠΟΛΟΓΙΣΜΟΣ	3,62	3,13				3,62 * 3,13	11,33
2,05	1,02					2,05 * 1,02	2,09
1,9	1,42					1,9 * 1,42	2,70
ΣΥΝΟΛΟ							16,12
ΕΠΙΦΑΝΕΙΑ ΑΝΟΙΓΜΑΤΩΝ	ΠΛΑΤΟΣ 1 ΠΛΑΤΟΣ 2 ΥΨΟΣ ΑΚΙΝΑ ΤΟΣΟ ΥΠΟΛΟΓΙΣΜΟΣ	2,65	2,3			2,65 * 2,3	6,10
Π30	2,7	2				2,7 * 2	5,40
Π9	2,7	2				2,7 * 2	5,40
ΣΥΝΟΛΟ							11,50
ΦΩΤΙΣΜΟΣ	16,12 * 0,10 =	1,61	≤ 11,5				✓
ΑΕΡΙΣΜΟΣ	16,12 * 0,05 =	0,81	≤ 11,5				✓

ΔΙΑΜΕΡΙΣΜΑ Ε1

01. ΚΑΘΙΣΤΙΚΟ | ΚΟΥζίΝΑ | ΤΡΑΠΕΖΑΡΙΑ

ΕΠΙΦΑΝΕΙΑ ΧΩΡΟΥ	ΠΛΑΤΟΣ 1	ΠΛΑΤΟΣ 2	ΥΨΟΣ	ΑΚΙΝΑ	ΤΟΣΟ	ΥΠΟΛΟΓΙΣΜΟΣ	m²
ΠΛΑΤΟΣ 1 ΠΛΑΤΟΣ 2 ΥΨΟΣ ΑΚΙΝΑ ΤΟΣΟ ΥΠΟΛΟΓΙΣΜΟΣ	2,7	2,03				2,7 * 2,03	5,48
4,9	1,5					4,9 * 1,5	7,35
3,62	6,18					3,62 * 6,18	22,37

Πηγή: Πίνακας μικρές διαφοροποιήσεις στις αναγραφόμενες τιμές εμβασόμετρησης των αρχιτεκτονικών σχεδίων σε σχέση με το διάγραμμα κάλυψης οφείλονται στην αλλαγή - βάσει νόμου - του τρόπου μέτρησης (από αναλυτικές πράξεις σε ηλεκτρονικό) . Η ηλεκτρονική μέτρηση έγινε λόγω της αναθεώρησης της οικοδομικής άδειας.

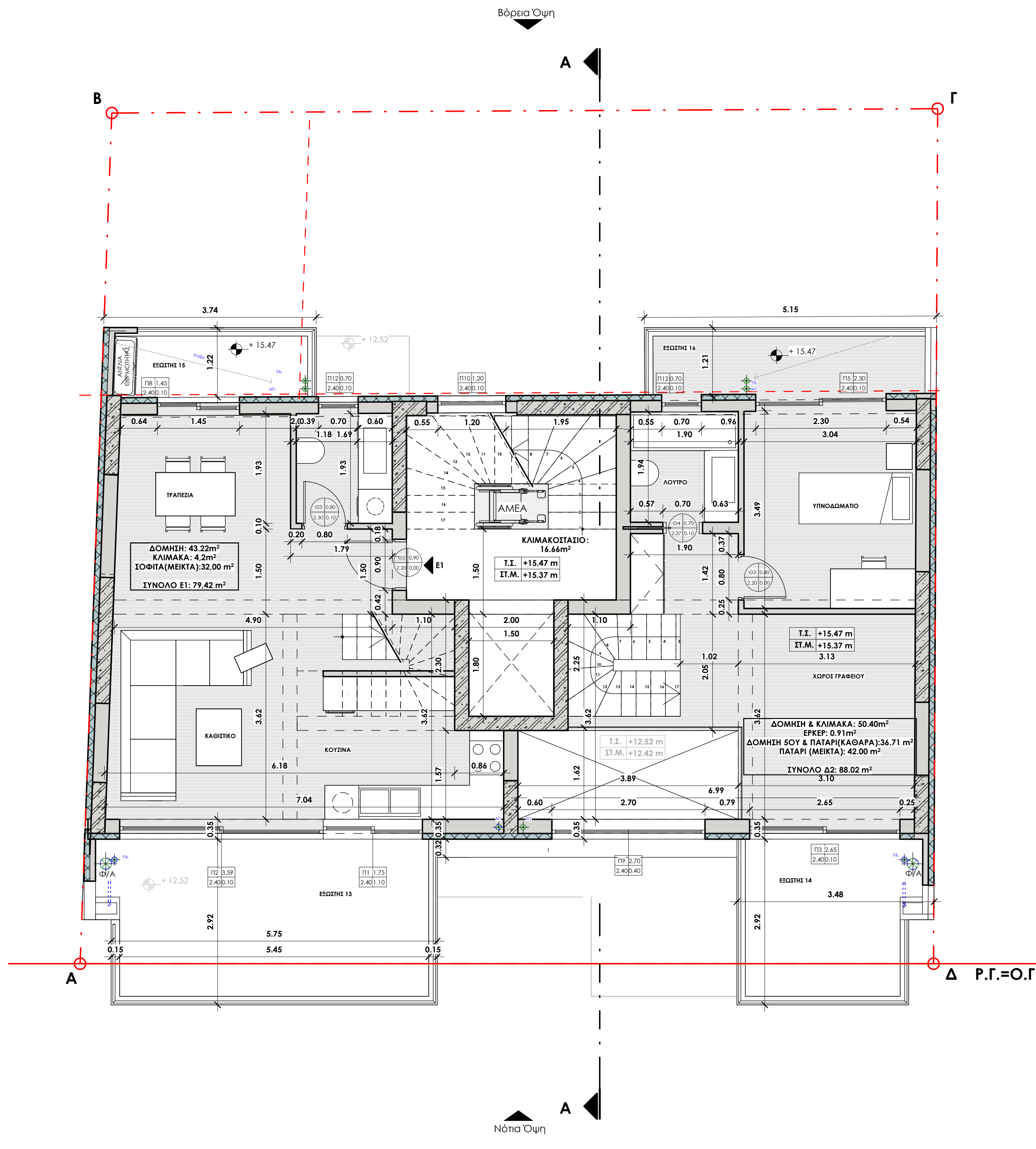



creative architects

ATELIER

8, Naiaidon str. 116 34
Athens (Hilton)
Greece

CONTACT

www.creative-architects.com
atelier@creative-architects.com
t. +30 213 0336242
m. +30 697 7264831
+30 697 6052927

ΤΙΤΛΟΣ ΣΧΕΔΙΟΥ **ΚΑΤΟΨΗ 5ου ΟΡΟΦΟΥ**

ΑΡ. ΣΧΕΔΙΟΥ **A06**

ΚΛΙΜΑΚΑ **1 : 50**

ΕΡΓΟΔΟΤΗΣ	WHITE & WHINE	ΑΡ. ΣΧΕΔΙΟΥ	ΚΛΙΜΑΚΑ
ΕΡΓΟ	ΑΝΑΘΕΩΡΗΣΗ ΟΙΚ. ΔΕΔΙΑΣ Α/Α ΠΡΑΞΗΣ 634014, ΤΡΟΠΟΠΟΙΗΣΗ ΑΡΧΙΤΕΚΤΟΝΙΚΗΣ ΜΕΛΕΤΗΣ ΜΕ ΤΙΤΛΟ "ΝΕΟ ΕΛΑΣΡΟΦΟ ΚΤΙΡΙΟ ΚΑΤΟΙΚΙΩΝ ΜΕ ΥΠΟΓΕΙΟ, ΠΙΛΟΤΙΣ, ΠΑΤΑΡΙΑ, ΣΟΦΙΤΑ ΚΑΙ ΔΩΜΑ, ΕΝΕΡΓΕΙΑΚΗΣ ΚΑΤΗΓΟΡΙΑΣ Α+" ΑΠΟ 3ο ΟΡΟΦΟ ΩΣ ΣΟΦΙΤΑ <small>(Κατ' εφαρμογήν της παρ. 1 του άρθρου 25 του ΝΟΚ)</small>	ΑΡ. ΣΧΕΔΙΟΥ	ΚΛΙΜΑΚΑ
ΘΕΣΗ	ΛΑΜΠΡΟΥ ΠΟΡΦΥΡΑ 17 ΟΤ 317 ΗΛΙΟΥΠΟΛΗ ΤΚ 163 45	ΗΜΕΡ.	09-11-2023
ΜΕΛΕΤΗΤΗΣ	ARCHITECTURAL DESIGN ALEXANDRA DALIANI ARCHITECTE DE, URBANISTE DSA, ENSA PARIS LA VILLETTE NAPOLÉON DALIANIS ARCHITECTE DPLG, ECOLE DES BEAUX ARTS, PARIS	ΕΓΚΡΙΣΕΙΣ	
PROJECT ASSISTANTS	PANOS PAPADOPOULOS INTERIOR ARCHITECT, ATEI ATHENS DESPINA ZACHOU ARCHITECT, DEMOCRITUS UNIVERSITY OF THRACE	ΣΦΡΑΓΙΔΑ	
<p>ΑΛΕΞΑΝΔΡΑ ΝΑΠ. ΔΑΛΙΑΝΗ ΔΙΠΛΩΜ. ΑΡΧΙΤΕΚΤΩΝ ΜΗΧΑΝΙΚΟΣ Ecole Nationale Supérieure d'Architecture PARIS LA VILLETTE ΜΕΛΟΣ Τ.Ε.Ε. - Α.Μ. 136028 ΑΦΜ: 135476080 - ΔΟΥ: ΙΖ' ΑΘΗΝΩΝ ΝΑΙΑΔΩΝ 8 ΑΘΗΝΑ 116 34 ΤΗΛ: 697 6052927 - 213 0336242</p>		ΥΠΟΓΡΑΦΗ	

Απαγορεύεται η χρήση, αναπαραγωγή με οποιοδήποτε μέσο, αντιγραφή, διανομή, επεξεργασία, τροποποίηση, διαβίβαση, αποθήκευση του παρόντος σχεδίου χωρίς την άδεια της υπογράφουσας δημιουργού του και κατόχου των πνευματικών δικαιωμάτων αυτού. Κάθε παράβαση των ανωτέρω επισύρει τις αστικές και ποινικές κυρώσεις που προβλέπονται στον ν.2121/1993 όπως ισχύει σήμερα.